# Schodišťové podesty SP-34/38-40/3 - nerez V2A (1.4301)-mořená - 1100x500

» SCHODIŠŤOVÉ PODESTY » nerezové 1.4301 » rozměr 1100 x 500 mm

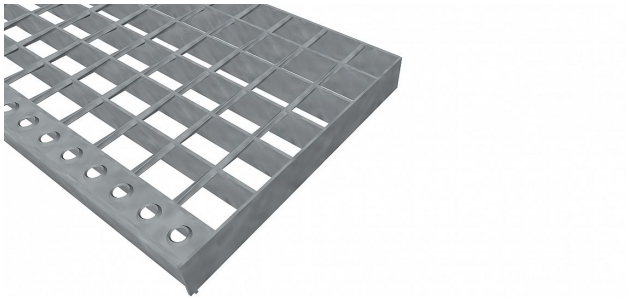

| | |
|---|---|
| Kód produktu | 191.3438.2078 |
| Nosná délka (mm) | 1 100 mm |
| Nenosná šířka (mm) | 500 mm |
| Hmotnost | 20,54 Kg |
| Obvyklá dostupnost | obvykle do 31-35 dnů |
| Záruka | záruka 24 měsíců (2 roky) |

Schodišťová podesta ze svařovaného pororoštu ( SP ), 34/38 - rozteče nosných 34 mm / rozpěrných 38 mm, výška 40 mm, síla 3 mm, nerezová ocel V2A (1.4301, AISI 304) v povrchové úpravě mořením, bez protiskluzu.

Dostupnost na hlavním skladě: Na objednávku

## Popis

Schodišťová podesta ze svařovaných pororoštů. Pororošt je s nosným páskem 40/3 mm, kde první údaj udává výšku a druhý sílu nosných pásků. Rozteč oka 34/38 mm, kde opět první údaj udává osovou rozteč nosných pásků a druhý údaj je pak osová rozteč nenosných prutů. Světlost oka je 31/33 mm. Schodišťová podesta je široká 1100 mm a hloubka je 500 mm. Schodišťová podesta je včetně nášlapné hrany.Tento pororošt je standardně lemovaný ze všech stran páskem o síle nosného pásku, v tomto případě se jedná o pásek 40/3.Jako výrobní materiál je použita nerezová ocel V2A (1.4301) v povrchové úpravě mořením.Svařovaný pororošt není realizován v protiskluzovém provedení.Nosná délka je 1100 mm. Světlá vzdálenost podpor konstrukce pod pororoštem by měla být 1040 mm, jelikož pororošt by měl na každé straně nosné délky ležet 30 mm na konstrukci. Nenosná šířka je 500 mm.Více o normách a tolerancích naleznete na stránkách www.rodif.cz / normyV případě, že jste nenalezli produkt dle vašich požadavků, neváhejte nás kontaktovat.

## Parametry

| | |
|---|---|
| Kód produktu | 191.3438.2078 |
| Hmotnost | 20,54 Kg |
| Typ výrobku | Svařovaný pororošt (SP) |
| Detail typu | 34/38 - rozteče nosných 34 mm / rozpěrných 38 mm |
| Nosný pásek | výška 40 mm, síla 3 mm |
| Materiál | nerezová ocel V2A (1.4301 / AISI 304) - mořená (Moř) |
| Protiskluz | bez protiskluzu |
| Délka (mm) | 1 100 mm |
| Šířka (mm) | 500 mm |
| Obvyklá dostupnost | obvykle do 31-35 dnů |
| www | www.RODIF.cz/vyrobky-z-rostu/schodistove-podesty |