# Schodišťové podesty PR-33/66-40/3 - ocel-černá - 1200x250

» SCHODIŠŤOVÉ PODESTY » ocelové surové » rozměr 1200 x 250 mm

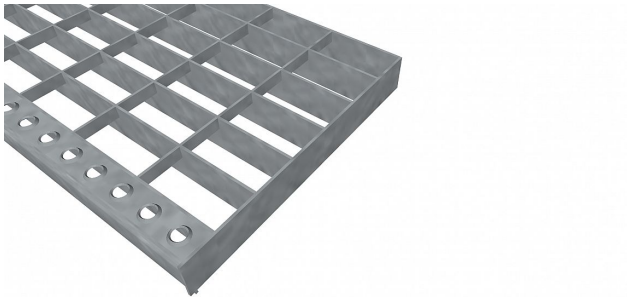

| | |
|---|---|
| Kód produktu | 191.3366.0191 |
| Nosná délka (mm) | 1 200 mm |
| Nenosná šířka (mm) | 250 mm |
| Hmotnost | 11,65 Kg |
| Obvyklá dostupnost | obvykle do 31-35 dnů |
| Záruka | záruka 24 měsíců (2 roky) |

Schodišťová podesta z lisovaného pororoštu ( PR ), 33/66 - rozteče nosných 33 mm / rozpěrných 66 mm, výška 40 mm, síla 3 mm, ocel S235JR (ST37.2 nebo také ČSN 11373) bez povrchové úpravy, bez protiskluzu.

Dostupnost na hlavním skladě: Na objednávku

## Popis

Schodišťová podesta z lisovaných pororoštů. Pororošt je s nosným páskem 40/3 mm, kde první údaj udává výšku a druhý sílu nosných pásků. Rozteč oka 33/66 mm, kde opět první údaj udává osovou rozteč nosných pásků a druhý údaj je pak osová rozteč nenosných pásků. Světlost oka je 30/64 mm. Schodišťová podesta je široká 1200 mm a hloubka je 250 mm. Schodišťová podesta je včetně nášlapné hrany.Tento pororošt je standardně lemovaný ze všech stran páskem o síle nosného pásku, v tomto případě se jedná o pásek 40/3.Jako výrobní materiál je použita ocel DIN ST37.2 (S235JR nebo také ČSN 11373) bez povrchové úpravy.Lisovaný pororošt není realizován v protiskluzovém provedení.Nosná délka je 1200 mm. Světlá vzdálenost podpor konstrukce pod pororoštem by měla být 1140 mm, jelikož pororošt by měl na každé straně nosné délky ležet 30 mm na konstrukci. Nenosná šířka je 250 mm.Více o normách a tolerancích naleznete na stránkách www.rodif.cz / normyV případě, že jste nenalezli produkt dle vašich požadavků, neváhejte nás kontaktovat.

## Parametry

| | |
|---|---|
| Kód produktu | 191.3366.0191 |
| Hmotnost | 11,65 Kg |
| Typ výrobku | Lisovaný pororošt (PR) |
| Detail typu | 33/66 - rozteče nosných 33 mm / rozpěrných 66 mm |
| Nosný pásek | výška 40 mm, síla 3 mm |
| Protiskluz | bez protiskluzu |
| Délka (mm) | 1 200 mm |
| Šířka (mm) | 250 mm |
| Obvyklá dostupnost | obvykle do 31-35 dnů |
| www | www.RODIF.cz/vyrobky-z-rostu/schodistove-podesty |