# Pororošty PR-33/33-30/3 - ocel-zinkovaná - protiskluz S3 - 300x1000

» POROROŠTY » zinkované » rozměr 300 x 1000 mm

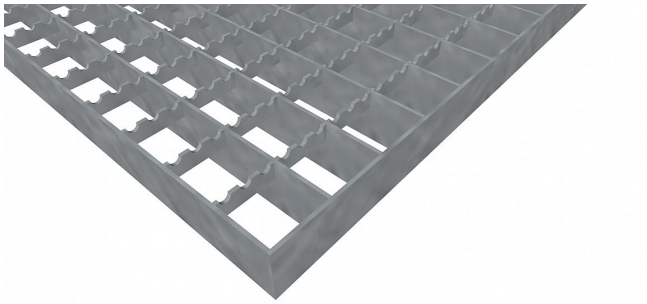

| | |
|---|---|
| Kód produktu | 110.3333.0242 |
| Nosná délka (mm) | 300 mm |
| Nenosná šířka (mm) | 1 000 mm |
| Hmotnost | 8,65 Kg |
| Obvyklá dostupnost | obvykle do 28-35 dnů |
| Záruka | záruka 24 měsíců (2 roky) |

Lisovaný pororošt ( PR ), 33/33 - rozteče nosných 33 mm / rozpěrných 33 mm, výška 30 mm, síla 3 mm, ocel S235JR (ST37.2 nebo také ČSN 11373) v povrchové úpravě žárovým zinkováním dle EN ISO 1461, protiskluz S3 - na rozpěrných páscích.

Dostupnost na hlavním skladě: Na objednávku

## Popis

Lisované pororošty s nosným páskem 30/3 mm, kde první údaj udává výšku a druhý sílu nosných pásků. Rozteč oka je 33/33 mm, kde opět první údaj udává osovou rozteč nosných pásků a druhý údaj je pak osová rozteč nenosných pásků. Světlost oka je 30/31 mm.Tento pororošt je standardně lemovaný ze všech stran páskem o síle nosného pásku, v tomto případě se jedná o pásek 30/3.Jako výrobní materiál je použita ocel DIN ST37.2 (S235JR nebo také ČSN 11373) v povrchové úpravě žárovým zinkováním dle EN ISO 1461.Lisovaný pororošt je realizovaný s protiskluzovým provedením typu S3 na rozpěrných páscích.Nosná délka je 300 mm. Světlá vzdálenost podpor konstrukce pod pororoštem by měla být 240 mm, jelikož pororošt by měl na každé straně nosné délky ležet 30 mm na konstrukci. Nenosná šířka je 1000 mm.Více o normách a tolerancích naleznete na stránkách www.rodif.cz / normyV případě, že jste nenalezli produkt dle vašich požadavků, neváhejte nás kontaktovat.

## Parametry

| | |
|---|---|
| Kód produktu | 110.3333.0242 |
| Hmotnost | 8,65 Kg |
| Typ výrobku | Lisovaný pororošt (PR) |
| Detail typu | 33/33 - rozteče nosných 33 mm / rozpěrných 33 mm |
| Nosný pásek | výška 30 mm, síla 3 mm |
| Materiál | ocel S235 (1.0039 / ST37.2) - žárově zinkovaná (Zn) |
| Protiskluz | Protiskluz S3 - Rozpěrné pásky |
| Délka (mm) | 300 mm |
| Šířka (mm) | 1 000 mm |
| Obvyklá dostupnost | obvykle do 28-35 dnů |
| www | www.RODIF.cz/podlahove-rosty/lisovane-rosty-pr |