# Pororošty PR-22/22-30/3 - ocel-černá - protiskluz S3 - 700x1000

» POROROŠTY » ocelové surové » rozměr 700 x 1000 mm

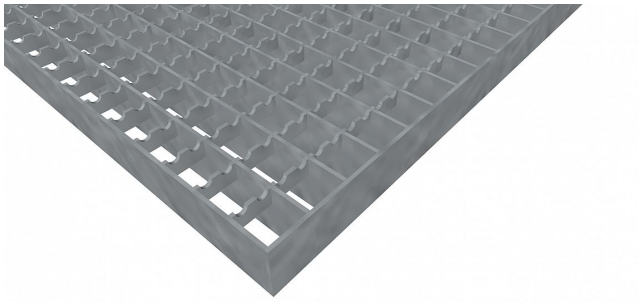

| | |
|---|---|
| Kód produktu | 110.2222.0144 |
| Nosná délka (mm) | 700 mm |
| Nenosná šířka (mm) | 1 000 mm |
| Hmotnost | 29,71 Kg |
| Obvyklá dostupnost | obvykle do 31-35 dnů |
| Záruka | záruka 24 měsíců (2 roky) |

Lisovaný pororošt ( PR ), 22/22 - rozteče nosných 22 mm / rozpěrných 22 mm, výška 30 mm, síla 3 mm, ocel S235JR (ST37.2 nebo také ČSN 11373) bez povrchové úpravy, protiskluz S3 - na rozpěrných páscích.

Dostupnost na hlavním skladě: Na objednávku

## Popis

Lisované pororošty s nosným páskem 30/3 mm, kde první údaj udává výšku a druhý sílu nosných pásků. Rozteč oka je 22/22 mm, kde opět první údaj udává osovou rozteč nosných pásků a druhý údaj je pak osová rozteč nenosných pásků. Světlost oka je 19/20 mm.Tento pororošt je standardně lemovaný ze všech stran páskem o síle nosného pásku, v tomto případě se jedná o pásek 30/3.Jako výrobní materiál je použita ocel DIN ST37.2 (S235JR nebo také ČSN 11373) bez povrchové úpravy.Lisovaný pororošt je realizovaný s protiskluzovým provedením typu S3 na rozpěrných páscích.Nosná délka je 700 mm. Světlá vzdálenost podpor konstrukce pod pororoštem by měla být 640 mm, jelikož pororošt by měl na každé straně nosné délky ležet 30 mm na konstrukci. Nenosná šířka je 1000 mm.Více o normách a tolerancích naleznete na stránkách www.rodif.cz / normyV případě, že jste nenalezli produkt dle vašich požadavků, neváhejte nás kontaktovat.

## Parametry

| | |
|---|---|
| Kód produktu | 110.2222.0144 |
| Hmotnost | 29,71 Kg |
| Typ výrobku | Lisovaný pororošt (PR) |
| Detail typu | 22/22 - rozteče nosných 22 mm / rozpěrných 22 mm |
| Nosný pásek | výška 30 mm, síla 3 mm |
| Materiál | ocel S235 (1.0039 / ST37.2) - surová, černá (Sur) |
| Protiskluz | Protiskluz S3 - Rozpěrné pásky |
| Délka (mm) | 700 mm |
| Šířka (mm) | 1 000 mm |
| Obvyklá dostupnost | obvykle do 31-35 dnů |
| Fv - rovnoměrné zatížení (Kg/m2) | 4 761,00 |
| Fp - zatížení osamělým břemenem (Kg) | 526,00 |
| www | www.RODIF.cz/podlahove-rosty/lisovane-rosty-pr |